



MONTHLY MEMBERSHIP PROGRESS REPORT

District O 3

Results as of: 05/31/2018

GMT: PEDRO MARRELLO

UBICACIÓN ARGENTINA

GMT DE AE

| Clubes | | | | socios | | | |
|-------------------------|-----------------------|---------------|----------------------|-------------------------|--------------------------------|--------------------------|---|
| RESULTADOS DE 2017-2018 | | | | RESULTADOS DE 2017-2018 | | | |
| TRIMESTRE | META DE CLUBES NUEVOS | NUEVOS CLUBES | CLUBES DADOS DE BAJA | TRIMESTRE | META DE AUMENTO NETO DE SOCIOS | AUMENTO ACTUAL DE SOCIOS | Nº REAL DE SOCIOS DADOS DE BAJA (incluidos traslados) |
| JUL/AGO/SEP | 0 | 0 | 0 | JUL/AGO/SEP | -13 | 17 | 32 |
| OCT/NOV/DIC | 1 | 0 | 1 | OCT/NOV/DIC | 35 | 12 | 59 |
| ENE/FEB/MAR | 1 | 0 | 0 | ENE/FEB/MAR | 21 | 7 | 14 |
| ABR/MAYO/JUN | 0 | 0 | 0 | ABR/MAYO/JUN | 20 | 17 | 22 |

METAS Y CIFRA ACUMULATIVA DE CLUBES NUEVOS

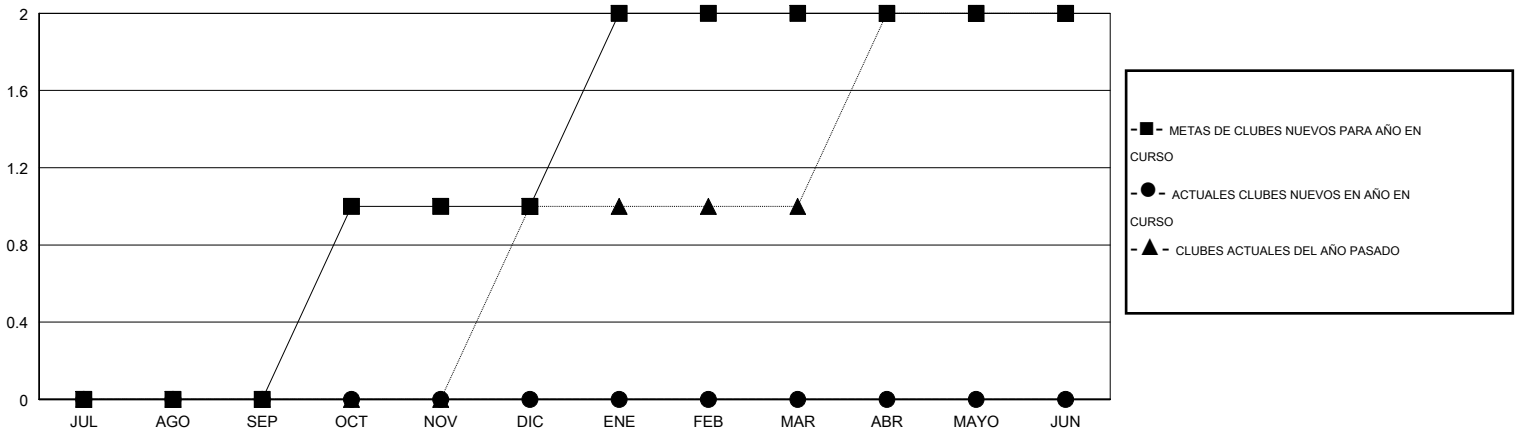

METAS Y CIFRA ACUMULATIVA DE SOCIOS

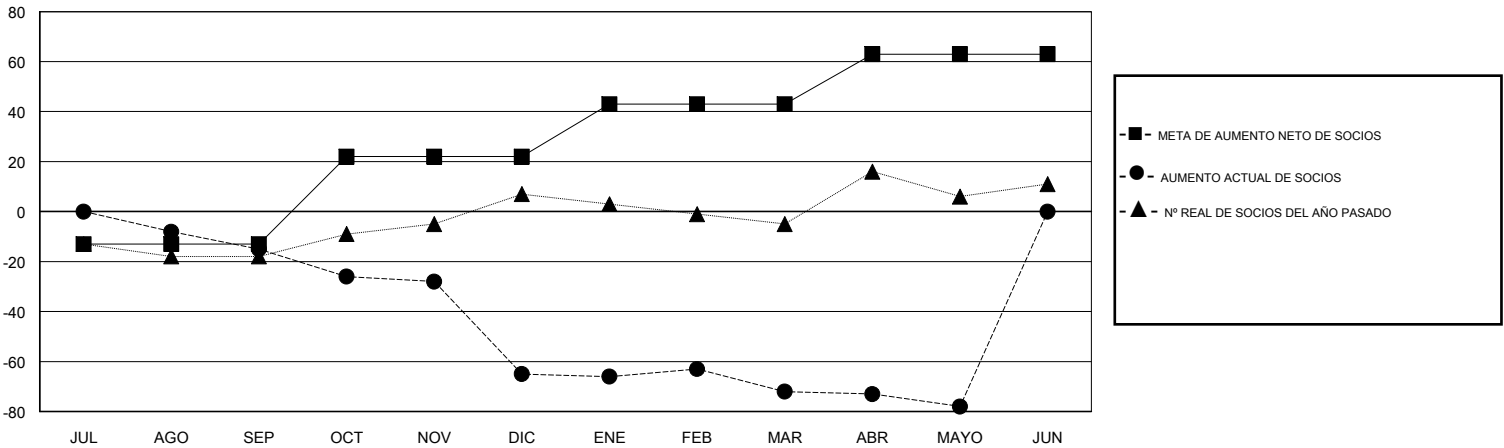

CLUBES DADOS DE BAJA: 1

23 CLUBS OF 47 AÑADIERON 1 O MÁS SOCIOS NUEVOS

DISTRIBUCIÓN POR SEXO

MASCULINO 492 (56.16%)
FEMENINO 384 (43.84%)

Meta del año fiscal de porcentaje de mujeres: 43%

SOCIOS DADOS DE BAJA

[HAGA CLIC AQUÍ PARA OBTENER LOS DATOS ACUMULATIVOS DE SOCIOS](#)

| | |
|----------------|------------|
| FALLECIDOS | 13 |
| CLUB CANCELADO | 14 |
| OTRO | 100 |
| TOTAL | 127 |

| | |
|--|-----|
| TOTAL DE SOCIOS EN UNIDADES FAMILIARES | 186 |
| SOCIOS FAMILIARES QUE PAGAN LA MITAD DE LAS CUOTAS | 99 |